

Nivel educativo	IV° medio
Asignatura	Educación Ciudadana
N° de Ficha	15
Objetivo de Aprendizaje	OA 01: Evaluar las características y el funcionamiento de la institucionalidad democrática, las formas de representación y su impacto en la distribución del poder en la sociedad, a la luz del bien común, la cohesión y justicia social.

Institucionalidad democrática

Para empezar, te invitamos a ver el siguiente video:

“Evaluando nuestra democracia.”

<https://www.youtube.com/watch?v=Px6WJEBRZNA>

En síntesis...

La institucionalidad democrática es un concepto que alude a todas las instituciones públicas, organismos estatales y servicios públicos centrales y regionales que aportan al correcto funcionamiento del gobierno. Asimismo, las organizaciones de la sociedad civil también son fundamentales para el buen desarrollo de la democracia. Esto incluye antes de las juntas de vecinos, pasando por los sindicatos hasta los partidos políticos. El objetivo de un sistema democrático es promover la participación de todos estos actores para poder tomar decisiones que apunten al bien común de la ciudadanía y así fortalecer el Estado de Derecho. La característica principal de un Estado de Derecho es que el orden está regulado jurídicamente, es decir, mediante leyes. Estas leyes deben ser conocidas por todos/as y las personas son obligadas a respetarlas, pues estas leyes expresan la voluntad de la ciudadanía. ¿Cómo se expresa esta voluntad? Pues los y las autoridades al ser electos mediante el sufragio por la ciudadanía, deben representar la voluntad popular y cumplir con la responsabilidad de sus cargos.

Los pilares fundamentales del Estado de Derecho son cuatro: el imperio de la ley, respeto a los Derechos Humanos, separación de poderes del Estados y el principio de responsabilidad.

Chile al definirse como una república democrática debe asegurar el cumplimiento de la separación de los tres poderes del estado, la elección de autoridades y la participación de la ciudadanía, pues así la representación democrática se logra en pleno.

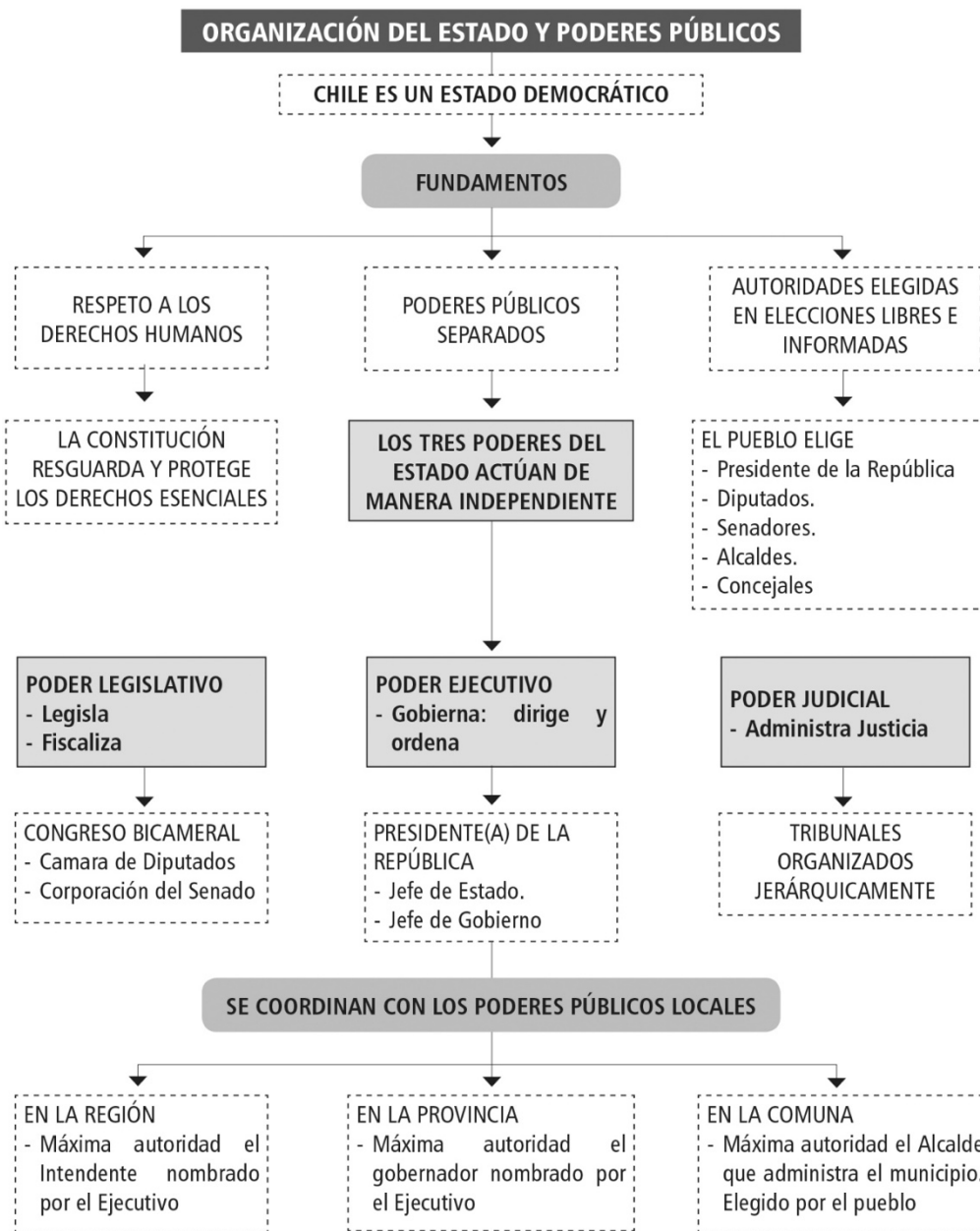

(<https://noesfome.wordpress.com/visuales-2/cepech-econ-geo-y-civica/#jp-carousel-850>)

Ahora ejercitemos

Nombra 3 características de la institucionalidad democrática en Chile, vistas en el video, y explica en qué consiste.

1. Según tú opinión, ¿cuál es la importancia de la participación política?

2. De los problemas detectados en el video en torno a la democracia en Chile, ¿cuál te parece más importante resolver?

3. ¿Qué hay que mejorar sobre el funcionamiento de la democracia?

4. ¿Cómo se puede fortalecer la democracia en Chile?

5. Elabora una lista con las formas de participación política que conoces y haz una reflexión, ¿cómo estas organizaciones aportan a que Chile sea un país más democrático?

ORGANIZACIONES	REFLEXIÓN

6. Completa tu ticket de salida

1. La institución del Estado de Chile que tiene como principal función la elaboración de leyes, es
- A) el Congreso Nacional.
 - B) el Consejo de Seguridad Nacional.
 - C) el Tribunal Constitucional.
 - D) la Corte Suprema.

(Modelo PSU, DEMRE, admisión 2005)

2. En el régimen presidencial de gobierno, como es el caso chileno, los ministros de estado son nombrados por el Presidente de la república
- A) con consulta al Consejo de Seguridad Nacional.
 - B) con la aprobación del Senado.
 - C) a su entera libertad.
 - D) con acuerdo de la Contraloría

(Modelo PSU, DEMRE, admisión 2006)

3. Entre los deberes del Estado, consagrados en la Constitución Política de Chile de 1980 se puede(n) mencionar
- I) Promover el bien común.
 - II) resguardar la seguridad nacional.
 - III) respetar la autonomía de grupos intermedios.
- A) Sólo I
 - B) Sólo II
 - C) Sólo I y III
 - D) I, II y III.

(Modelo PSU, DEMRE, admisión 2007)

4. El Estado de Chile cumple una serie de roles en múltiples ámbitos. Uno de ellos corresponde al denominado rol social, el cual se materializa, entre otros aspectos, a través de
- A) la capitalización de ganancias provenientes de los sistemas de previsión social.
 - B) el reparto de las utilidades a la población por concepto de venta de acciones estatales.
 - C) la rebaja de los impuestos cobrados a las personas por la compra de bienes.
 - D) la implementación de políticas públicas dirigidas a diferentes sectores sociales.

(Modelo PSU, DEMRE, admisión 2013)

5. La actual Constitución Política de Chile determina las bases de la organización y funcionamiento del Estado. En este sentido, es correcto afirmar que dicha Constitución establece, entre otros aspectos,

- I) la forma del Estado y el tipo de gobierno.
- II) la división de los poderes públicos del Estado.
- III) el número de ministros de Estado y sus atribuciones.

- A) Solo I
- B) Solo II
- C) Solo I y II
- D) Solo I y III

(Modelo PSU, DEMRE, admisión 2015)

Solucionario	
1	A
2	C
3	D
4	D
5	C