

Nivel educativo	6° Básico
Asignatura	Historia, geografía y ciencias sociales
N° de Ficha	6
Objetivo de Aprendizaje	Historia OA 8: Comparar diferentes visiones sobre el quiebre de la democracia en Chile, el régimen o dictadura militar y el proceso de recuperación de la democracia a fines del siglo XX, considerando los distintos actores, experiencias y puntos de vista, y el consenso actual con respecto al valor de la democracia

Estado de Derecho y resguardo de los Derechos Humanos

Para empezar, te invitamos a ver el siguiente video:

https://www.youtube.com/watch?v=E-qOF8_hl3g ¿Qué es un Estado de Derecho?

En síntesis...

Con el Golpe de Estado del 11 de septiembre de 1973, realizado por las Fuerzas Armadas y Carabineros, se produjo un quiebre de la democracia al poner fin de manera violenta al gobierno de Salvador Allende e instalar una dictadura cívico-militar.

Para gobernar, la dictadura tuvo que pasar por encima del Estado de Derecho, por lo que tomó una serie de medidas como la censura, la violación a los derechos humanos y la represión.

Veamos los siguientes ejemplos.

Ahora ejercitemos

Para desarrollar el reconocimiento del estado de derecho y emitir opiniones, tienes que responder las siguientes preguntas, luego de leer los recursos presentes:

Recurso 1 ¿Qué medidas tomó la dictadura militar?

Con el propósito de gobernar el país de una forma autoritaria se realizaron cambios que permitieron que la dictadura durara diecisiete años y que se proyectara hasta el presente. Observa el siguiente esquema.

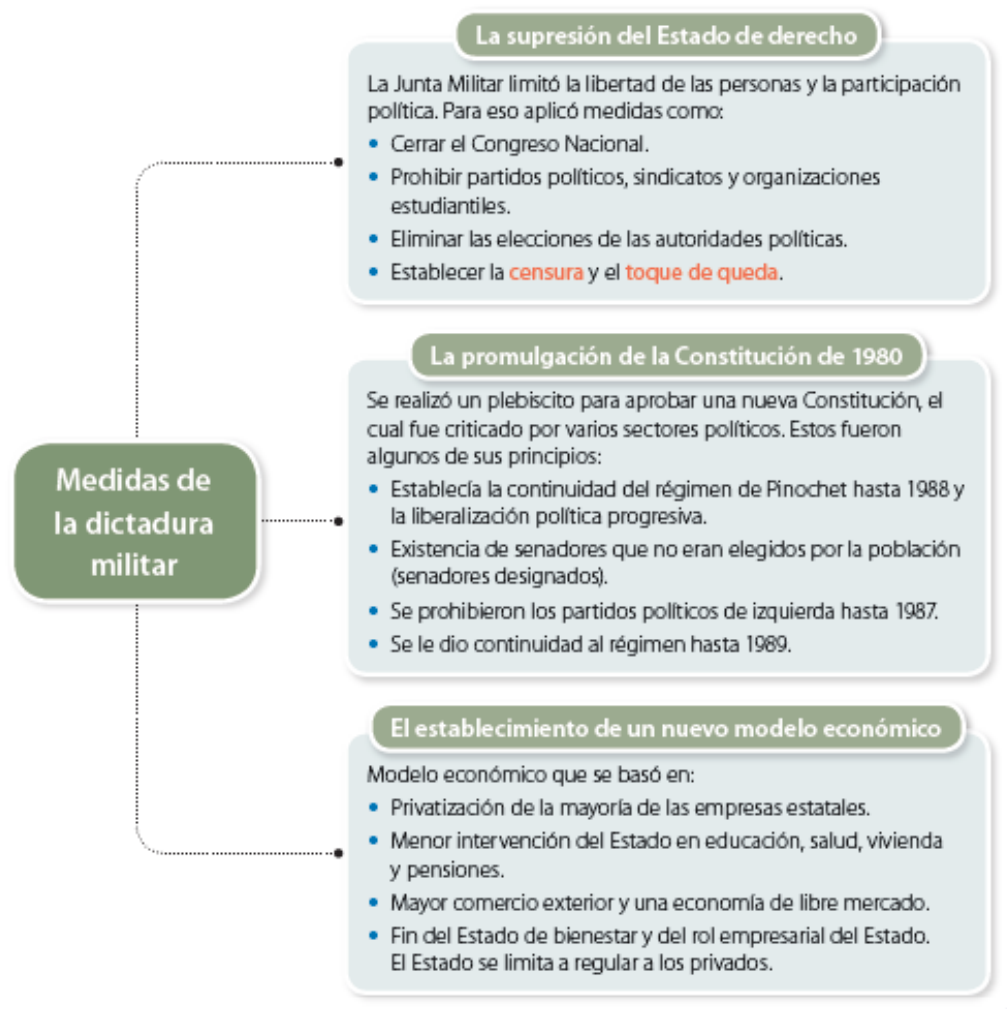

Recurso 2 La Constitución de 1980 y el modelo económico

Acá se observan la portada de la Constitución Política de 1980 y la portada de un libro donde se exponen las ideas económicas adoptadas por la dictadura militar.

Esta Constitución sigue vigente en la actualidad, aunque reformada por gobiernos posteriores a la dictadura.



El modelo económico neoliberal o de libre mercado fue propuesto por un grupo de economistas que habían estudiado en su mayoría en la Universidad de Chicago, también conocidos como los "Chicago Boys". Este modelo sigue vigente, aunque el Estado ha aumentado su rol en materias sociales.

Recurso 3 La censura

En esta fotografía se observa a militares quemando libros y obras de arte asociadas a los movimientos políticos de izquierda.



1. Analiza y explica con tus palabras las medidas instauradas durante la dictadura militar, utilizando el Recurso 1:

La suspensión del Estado de derecho	La promulgación de la Constitución de 1980	El establecimiento de un nuevo modelo económico

2. Después de leer los recursos 1, 2 y 3 reflexiona y responde: ¿Por qué es importante mantener el Estado de derecho en una democracia?

3. Según el recurso 3 ¿Qué derechos vulnerados observas?

Recurso 4

Testimonio de un torturado

El siguiente relato es de un hombre de 35 años detenido en 1974.
“Perdí a mi familia durante la prisión. Lo físico ha pasado, aunque tengo una cicatriz, pero quedó la marca para la vida (...). Lo más importante es el efecto psicológico del maltrato personal y a otras víctimas, que deja una huella imborrable y difícil de describir. Es una pena y clase de dolor impregnado en el alma”.

En: Comisión Nacional sobre Prisión Política y Tortura (Informe Valech), 2005.

Recurso 5

El caso de los hornos de Lonquén

En la siguiente fuente se muestra uno de los primeros casos conocidos por la comunidad internacional de atropello a los derechos humanos.
“El secuestro y asesinato de quince campesinos de Lonquén, por parte de miembros de carabineros, en octubre de 1973, y el descubrimiento de sus restos en los hornos de una mina de cal en la misma localidad en 1978, suministró uno de los más emblemáticos y estremecedores hitos en la bitácora criminal del gobierno militar.

Zúñiga (2009). Restos de Paisaje, escritos sobre arte. Chile: Facultad de Artes, Universidad de Chile.

Recurso 6

El exilio

Una medida utilizada por la dictadura fue el exilio. Se estima que las personas expulsadas del país fueron cerca de 200.000.

“A veces las personas se van de sus países exiliadas. El exilio es la separación de una persona de la tierra en que vive. Esta separación no es voluntaria. Las personas exiliadas son obligadas a abandonar su país generalmente por motivos políticos.

También existe el autoexilio en el que son las propias personas las que deciden abandonar su país por miedo a que las persigan.

Durante la dictadura (...), muchas personas salieron de Chile como exiliados políticos. Algunas de ellas volvieron cuando se les permitió (ya que por muchos años se les prohibió regresar) y otras se quedaron en otros países para siempre. Niñas y niños (...) también vivieron el exilio. Algunos de ellos se fueron junto a sus padres y otros nacieron cuando sus familias ya estaban fuera de Chile.”

Biblioteca Nacional Digital (S.i.). Exilio. En: chileparaniños.cl (Adaptado).

Completa tu ticket de salida

1. ¿Cuáles fueron las medidas tomadas por la dictadura para suprimir el Estado de Derecho en Chile?
 - a) Cerrar el Congreso Nacional
 - b) Prohibir los partidos políticos, sindicatos y organizaciones estudiantiles
 - c) Eliminar las elecciones de las autoridades políticas
 - d) Todas las anteriores
2. Última alocución al pueblo del presidente Salvador Allende "Tienen la fuerza. Podrán avasallarnos. Pero no se detienen los procesos sociales ni con el crimen ni con la fuerza. La historia es nuestra y la hacen los pueblos (...) Trabajadores de mi patria: tengo fe en Chile y en su destino. Superarán otros hombres este momento gris y amargo donde la traición pretende imponerse sigan ustedes sabiendo que mucho más temprano que tarde se abrirán las grandes alamedas por donde pase el hombre libre para construir una sociedad mejor. ¡Viva Chile viva el pueblo vivan los trabajadores! Estas son mis últimas palabras teniendo la certeza de que mi sacrificio no será en vano". Última alocución al pueblo del presidente Salvador Allende transmitida por radio Magallanes.

Fuente: Correa S.y otros autores. Documentos del siglo XX chileno (2001). Santiago: Editorial Sudamericana.

Analizando el discurso que emitió el presidente Allende ¿qué es lo que estaba sucediendo en el país?

- a) Promulgación del proyecto de Expropiación de empresas para su estatización.
- b) Golpe de Estado por parte de las Fuerzas Armadas y Carabineros.
- c) Cambio de mando de Salvador Allende.
- d) Promulgación de la reforma educacional ENU.

3. ¿Quién propuso el modelo económico neoliberal en Chile?

- a) Salvador Allende y sus ministros
- b) Un grupo de economistas conocidos como los “Chicago Boys”.
- c) El modelo lo inventó Augusto Pinochet y la Junta Militar
- d) La Unidad Popular y sus partidos

4. Durante los años posteriores al golpe de Estado, la censura de los medios de comunicación permitió que no se difundieran las noticias sobre las atrocidades cometidas por la dictadura. Uno de los casos más relevantes en este sentido sobre violaciones a los derechos humanos, fue el de:

- a) El exilio de cientos de personas que apoyaban la dictadura
- b) El cierre del congreso nacional
- c) Los hornos de Lonquén y el asesinato de 15 campesinos
- d) La tortura de un hombre de 35 años

5. Según el recurso 6 ¿Qué es el exilio?

- a) Es la separación de una persona de la tierra en que vive, de forma obligada.
- b) Es la acción de irse del país de vacaciones
- c) Abandonar el país para vivir en otro lugar
- d) Vivir fuera de Chile

Solucionario

Pregunta	Respuesta
1	d
2	b
3	b
4	c
5	a