

| | |
|-------------------------|--|
| Nivel educativo | 5to básico. |
| Asignatura | Historia, geografía y ciencias sociales. |
| N° de Ficha | 13 |
| Objetivo de Aprendizaje | OA 9: Caracterizar las grandes zonas de Chile y sus paisajes (Norte Grande, Norte Chico, Zona Central, Zona Sur y Zona Austral), considerando ubicación, clima (temperatura y precipitaciones), relieve, hidrografía, población y recursos naturales, entre otros. |

Las zonas naturales de Chile

Para empezar, te invitamos a ver el siguiente video:

<https://www.youtube.com/watch?v=j39w-mVKXRE>

En síntesis...

El territorio chileno se puede dividir en cinco grandes zonas naturales: Norte Grande, Norte Chico, Zona Central, Zona Sur y Zona Austral. Estas zonas naturales se caracterizan por los elementos físicos que las forman, que a su vez las diferencian entre sí.

¿Qué elementos caracterizan a una zona natural?

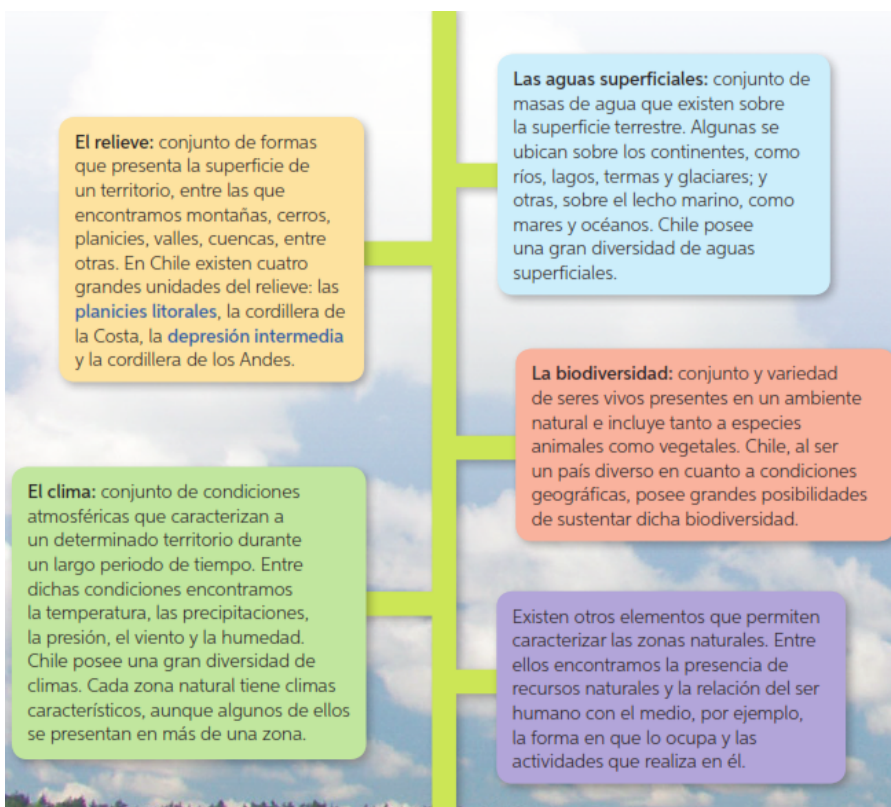

Ahora ejercitemos

Considerando las características del paisaje, los recursos naturales y las actividades predominantes de las personas, Chile se divide en cinco grandes zonas naturales: Norte Grande, Norte Chico, Zona Central, Zona Sur y Zona Austral.

| Zona | Norte Grande | Norte Chico | Zona Central | Zona Sur | Zona Austral |
|----------|--------------|-------------|------------------------|-------------|--------------|
| Regiones | XV, I, II | III y IV | V, RM, VI, VII, y VIII | IX, XIV y X | XI y XII |

Realice las siguientes actividades

1. Pinte en el mapa, con igual color, las regiones que pertenecen a una misma zona geográfica
2. Marque una línea divisoria entre cada zona y escriba su nombre en los espacios diseñados
3. Con la ayuda de un atlas o su texto de estudio, complete la siguiente tabla con los nombres de las capitales regionales que se localizan en cada zona.

| | Ciudades |
|--------------|----------|
| Norte Grande | |
| Norte Chico | |
| Zona Central | |
| Zona Sur | |
| Zona Austral | |

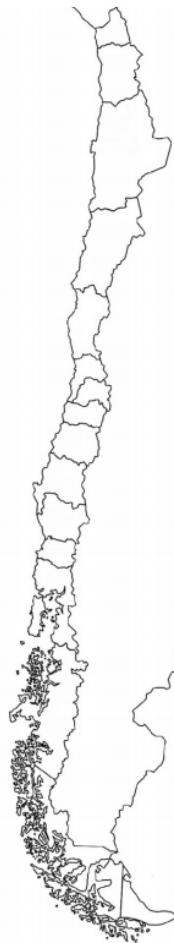

Completa tu ticket de salida

1. ¿Cuáles son las grandes zonas naturales de Chile?

- a) Los llanos, la cordillera de la costa, la meseta central y la región del delta.
- b) Norte grande, norte chico, zona central, zona sur y zona austral.
- c) La zona de los andes, la desértica la costa, montaña y la insular.
- d) La cordillera de la costa, la depresión central, los llanos accidentales y la cordillera andina.

2. Chile presenta una gran diversidad de climas que junto a otros factores geográficos definen las características de una zona. Ante esto ¿Qué zona natural se caracteriza por su extrema aridez escasez de flora y fauna y prácticamente nulas precipitaciones?:

- a) Norte Grande.
- b) Norte Chico.
- c) Centro.
- d) Sur.

3. Es uno de los ríos más importante de Chile por su abundante caudal y extensión. Marca un límite natural entre la zona Sur y la zona Central. La definición anterior ¿a qué río corresponde?

- a) Aconcagua
- b) Copiapó
- c) Maipo
- d) Biobío

4. ¿Cuál es una característica geográfica de la Zona Sur?

- a) Presenta escasas lluvias.
- b) Tiene un clima árido y desértico.
- c) Tiene presencia de valles transversales.
- d) Presenta abundancia de recursos hídricos.

5. “La mayor parte del país se concentra en esta zona. A ello ayudan las benignas condiciones climáticas y la amplia presencia de suelos aptos para la agricultura” ¿A qué zona natural hace referencia el enunciado anterior?

- a) Zona Norte
- b) Zona Sur
- c) Zona Centro
- d) Norte Grande

Solucionario

| Pregunta | Respuesta correcta |
|----------|--------------------|
| 1 | B |
| 2 | A |
| 3 | D |
| 4 | D |
| 5 | C |